

DIPLOMADO
ON LINE

TERAPIA BREVE
DE RESOLUCIÓN
DE PROBLEMAS

EN DIRECTO DE
PALO ALTO, CA

GENERACIÓN V

12 de Octubre al 19 de abril



BRIEF
THERAPY
CENTER

LA REVOLUCIÓN
QUE CONTINÚA:

NACIMOS EN EL
CASTILLO DEL MRI,
PERO SIEMPRE
¡INDEPENDIENTES!

El BRIEF THERAPY CENTER fue creado en 1966 como un proyecto en el Mental Research Institute (MRI). La idea para la investigación fue propuesta al Director, Don Jackson por Richard Fisch en colaboración con John Weakland, Paul Watzlawick y Jay Haley ¿Cómo hacer una terapia moderna más eficaz?

Hoy en día, seguimos con esta meta pero con más de 54 años de experiencia institucional, con la directora Karin Schlanger— quien trabajó con los fundadores originales desde el 1983 hasta el 2011— seguimos siendo los líderes en el modelo nacido en el Brief Therapy Center.

Gracias a la eficiencia de nuestro modelo, lo hemos enseñado por todo el mundo y aplicado a diversos problemas profesionales e interpersonales. Desde Estados Unidos a nuevos horizontes en la China y el exterior.

Después del éxito de nuestro primer diplomado, ahora lanzamos nuestra segunda generación. Únete a la red del Brief Therapy Center, para aprender directamente de los inventores del Modelo de Resolución de Problemas. Este es el momento para activarte como terapeuta y practicar el Modelo de Resolución de Problemas.

Inscríbete ahora.



BRIEF
THERAPY
CENTER

OBJETIVO GENERAL DEL DIPLOMADO

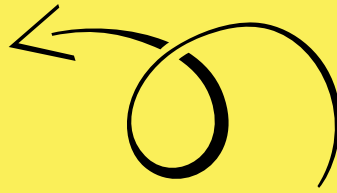

Dar a conocer las premisas epistemológicas y teóricas del esquema técnico del modelo de Resolución de Problemas y mostrar su aplicación a la solución de problemas en diversos sistemas de interacción.

OBJETIVO ESPECÍFICO

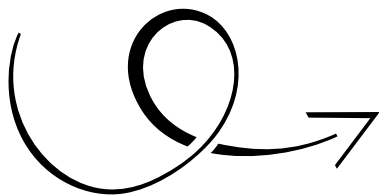

Estudiar de manera detallada el esquema técnico del modelo de Resolución de Problemas y analizar con ejemplos la aplicación del modelo en los distintos problemas humanos.



BRIEF
THERAPY
CENTER

METODLOGÍA DE ENSEÑANZA

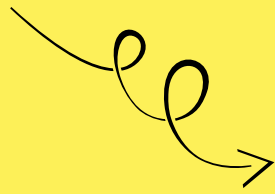

La meta del Diplomado Internacional a Distancia es el entrenamiento especializado en el modelo de Resolución de Problemas. Consideramos que para lograr un nivel de dominio relevante es necesario un proceso que no sólo requiera de la lectura de textos centrales, sino que también considera el intercambio de información.

En este sentido también se busca el intercambio de estudiantes - profesores a través de actividades sincrónicas (videoconferencia), como en actividades asincrónicas a través de la plataforma de enseñanza en línea del BTC.



Para los video conferencias la plataforma será Zoom (estas clases serán en vivo).



Deberás considerar que el horario local de Palo Alto, California es la zona horaria de referencia para la actividades sincrónicas.



La base de la plataforma que utilizaremos para las situaciones de enseñanza es Moodle.



BRIEF
THERAPY
CENTER

PROGRAMA

Completamente en Español

12 de Octubre al 19 de abril

28 Semanas

MÓDULO UNO

HISTORIA Y ANTECEDENTES CONCEPTUALES DE LA TERAPIA BREVE DEL BTC.

Total de horas del módulo: 58 horas

OBJETIVO GENERAL:

Identificar la tradición científica de la que se deriva el modelo de resolución de problemas del Brief Therapy Center.

MÓDULO DOS

EL MODELO DE RESOLUCIÓN DE PROBLEMAS DEL BTC

Total de horas del módulo: 128 horas

OBJETIVO GENERAL:

Presentar el marco de referencia del que se deriva la teoría y la práctica del modelo de resolución de problemas.

MÓDULO TRES

APLICACIONES DEL MODELO DE RESOLUCIÓN DE PROBLEMAS EN DISTINTOS CONTEXTOS DE INTERACCIÓN

Total de horas del módulo: 100 horas

OBJETIVO GENERAL:

Presentar el modelo de resolución de problemas aplicado a diferentes contextos.

CONTENIDO

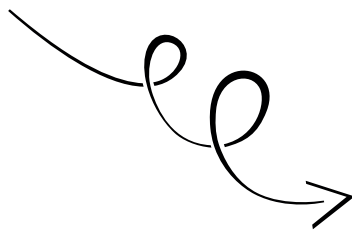

MÓDULO UNO

El Origen de los conceptos cibernéticos en las Conferencias de Macy

El trabajo de investigación sobre las paradojas de la comunicación de Bateson

La Teoría de la comunicación Humana



BRIEF
THERAPY
CENTER

CONTENIDO

MÓDULO DOS

Premisas teóricas del modelo de terapia breve resolución de problemas

La aplicación del pensamiento sistémico en la entrevista inicial.

La postura del cliente

El uso de la resistencia en Terapia Breve

Diseño de intervenciones en el modelo de resolución de problemas.

Capacidad de maniobra en la resolución de problemas

Planificación del caso y qué evitar en la consulta.

¿Por qué se interviene todo el tiempo en terapia breve?

El margen de error del modelo de resolución de problemas.

Comunicación multinivel y estrategias hipnóticas

El uso de la resistencia en el problem-solving

El arte de la reestructuración.

MÓDULO TRES

El trabajo con los sistemas escolares

El trabajo con los trastornos de alimentación

El trabajo con sistemas organizacionales

El trabajo con poblaciones marginadas

Mediación **Nuevo**

Intervenciones en sistemas psiquiátricos **Nuevo**

El trabajo con pareja **Nuevo**

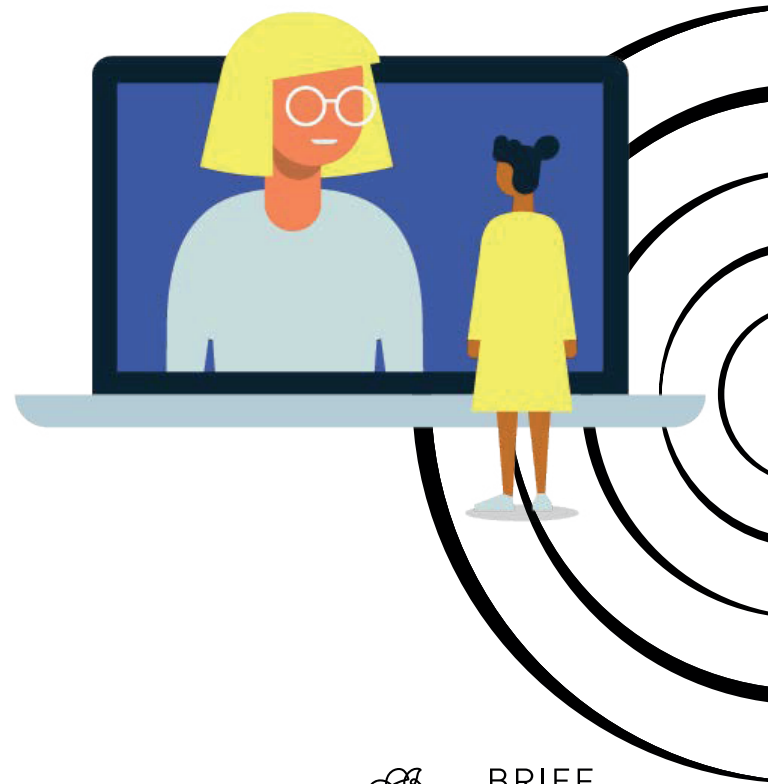

BRIEF
THERAPY
CENTER

CUERPO DOCENTE



Karin Schlanger, MFT
DIRECTORA, BRIEF THERAPY CENTER



Clara Solis, Psych
BRIEF THERAPY CENTER MÉXICO



Gloria Díaz, MFT
BRIEF THERAPY CENTER USA



Pedro Vargas Ávalos, Mtro.
BRIEF THERAPY CENTER MÉXICO



Margarita Irazusta, Lic.
BRIEF THERAPY CENTER PARAGUAY



Iganacia Pérez-Botto MFT,
BRIEF THERAPY CENTER USA



Diana Guelar, Lic.
DOCENTE INVITADO



Paula Hernandez, Lic.
DOCENTE INVITADO



María Ángeles Ruiz,
DOCENTE INVITADO



Carmina Gillmore, Mediadora
DOCENTE INVITADA



Laura Serrat, Psic.
DOCENTE INVITADA



Gisela Pi, PhD
DOCENTE INVITADA



COORDINACIÓN Y DIRECCIÓN

Académica: Karin Schlanger, MFT
kschlanger@brieftherapycenter.org

Administrativa: Yazmín Sarabia
ysarabia@brieftherapycenter.org

REQUISITOS

- Título/Diploma/Grado académico en áreas afines a la salud, educación y organizaciones.
- Si aún eres estudiante, historial académico con al menos el 80% de créditos.
- Identificación
- Curriculum Vitae
- Carta compromiso

INVERSIÓN

	INSCRIPCIÓN	MATRÍCULA	TOTAL
LATINO AMERICA Y MÉXICO	\$700 USD	\$400 USD	\$1100 USD
EUROPA Y ESTADOS UNIDOS	\$1000 USD	\$700 USD	\$1700 USD

PAGO A PLAZOS

El pago de la INSCRIPCIÓN debe ser hecho antes del
10 de Octubre de 2022.



BRIEF
THERAPY
CENTER

¿OPCIONES DE DESCUENTOS?

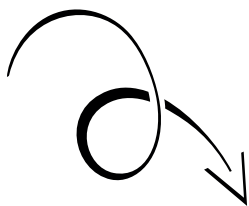

Daremos descuentos de 10% a grupos de 3 o más personas que se anoten juntos.



BRIEF
THERAPY
CENTER