

DIPLOMADO  
ON LINE

TERAPIA BREVE  
DE RESOLUCIÓN  
DE PROBLEMAS

EN DIRECTO DE  
PALO ALTO, CA

GENERACIÓN V

Del 12 de Octubre al 31 de Mayo

Introducción .....	2
Objetivos .....	3
Metodologías de enseñanza .....	4
Programa .....	5
Contenido .....	6
Gronograma de clases .....	7
Cuerpo Docente .....	10
Requisitos e inversión .....	11



BRIEF  
THERAPY  
CENTER

LA REVOLUCIÓN  
QUE CONTINÚA:

NACIMOS EN EL  
CASTILLO DEL MRI,  
PERO SIEMPRE  
¡INDEPENDIENTES!

El BRIEF THERAPY CENTER fue creado en 1966 como un proyecto en el Mental Research Institute (MRI). La idea para la investigación fue propuesta al Director, Don Jackson por Richard Fisch en colaboración con John Weakland, Paul Watzlawick y Jay Haley ¿Cómo hacer una terapia moderna más eficaz?

Hoy en día, seguimos con esta meta pero con más de 56 años de experiencia institucional, con la directora Karin Schlanger— quien trabajó con los fundadores originales desde el 1983 hasta el 2011— seguimos siendo los líderes en el modelo nacido en el Brief Therapy Center.

Gracias a la eficiencia de nuestro modelo, lo hemos enseñado por todo el mundo y aplicado a diversos problemas profesionales e interpersonales. Desde Estados Unidos a nuevos horizontes en la China y el exterior.

Después del éxito de nuestro primer diplomado, ahora lanzamos nuestra segunda generación. Únete a la red del Brief Therapy Center, para aprender directamente de los inventores del Modelo de Resolución de Problemas. Este es el momento para activarte como terapeuta y practicar el Modelo de Resolución de Problemas.

Inscríbete ahora.



BRIEF  
THERAPY  
CENTER

# OBJETIVO GENERAL DEL DIPLOMADO

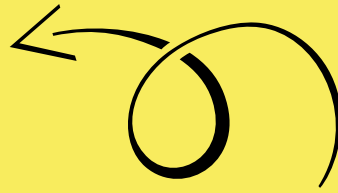

Dar a conocer las premisas epistemológicas y teóricas del esquema técnico del modelo de Resolución de Problemas y mostrar su aplicación a la solución de problemas en diversos sistemas de interacción.

# OBJETIVO ESPECÍFICO



Estudiar de manera detallada el esquema técnico del modelo de Resolución de Problemas y analizar con ejemplos la aplicación del modelo en los distintos problemas humanos.



BRIEF  
THERAPY  
CENTER

# METODLOGÍA DE ENSEÑANZA

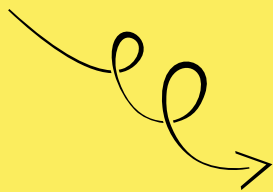

La meta del Diplomado Internacional a Distancia es el entrenamiento especializado en el modelo de Resolución de Problemas. Consideramos que para lograr un nivel de dominio relevante es necesario un proceso que no sólo requiera de la lectura de textos centrales, sino que también considera el intercambio de información.

En este sentido también se busca el intercambio de estudiantes - profesores a través de actividades sincrónicas (videoconferencia), como en actividades asincrónicas a través de la plataforma de enseñanza en línea del BTC.



Para los video conferencias la plataforma será Zoom (estas clases serán en vivo).



Deberás considerar que el horario local de Palo Alto, California es la zona horaria de referencia para la actividades sincrónicas.

- Miércoles a las 10am Palo Alto



La base de la plataforma que utilizaremos para las situaciones de enseñanza es Moodle.



BRIEF  
THERAPY  
CENTER

# PROGRAMA

Completamente en Español

MÓDULO UNO	MÓDULO DOS	MÓDULO TRES
<b>HISTORIA Y ANTECEDENTES CONCEPTUALES DE LA TERAPIA BREVE DEL BTC.</b>	<b>EL MODELO DE RESOLUCIÓN DE PROBLEMAS DEL BTC</b>	<b>APLICACIONES DEL MODELO DE RESOLUCIÓN DE PROBLEMAS EN DISTINTOS CONTEXTOS DE INTERACCIÓN</b>
Total de horas del módulo: 58 horas	Total de horas del módulo: 128 horas	Total de horas del módulo: 100 horas
<b>OBJETIVO GENERAL:</b> Identificar la tradición científica de la que se deriva el modelo de resolución de problemas del Brief Therapy Center.	<b>OBJETIVO GENERAL:</b> Presentar el marco de referencia del que se deriva la teoría y la práctica del modelo de resolución de problemas.	<b>OBJETIVO GENERAL:</b> Presentar el modelo de resolución de problemas aplicado a diferentes contextos.

## CONTENIDO

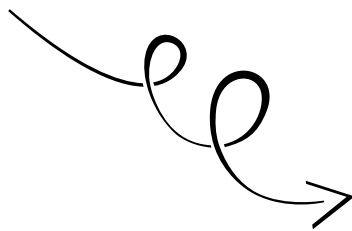

### MÓDULO UNO

El Origen de los conceptos cibernéticos en las Conferencias de Macy

El trabajo de investigación sobre las paradojas de la comunicación de Bateson

La Teoría de la comunicación Humana



BRIEF  
THERAPY  
CENTER

# CONTENIDO

## MÓDULO DOS

Premisas teóricas del modelo de terapia breve resolución de problemas

La aplicación del pensamiento sistémico en la entrevista inicial.

La postura del cliente

El uso de la resistencia en Terapia Breve

Diseño de intervenciones en el modelo de resolución de problemas.

Capacidad de maniobra en la resolución de problemas

Planificación del caso y qué evitar en la consulta.

¿Por qué se interviene todo el tiempo en terapia breve?

El margen de error del modelo de resolución de problemas.

Comunicación multinivel y estrategias hipnóticas

El uso de la resistencia en el problem-solving

El arte de la reestructuración.

## MÓDULO TRES

El trabajo con los sistemas escolares

El trabajo con los trastornos de alimentación

El trabajo con sistemas organizacionales

El trabajo con poblaciones marginadas

Mediación **Nuevo Gen V**

Intervenciones en sistemas psiquiátricos **Nuevo Gen V**

El trabajo con pareja **Nuevo Gen V**

La práctica clínica **¡Nuevo!**

El trabajo en el hospital psiquiátrico **¡Nuevo!**

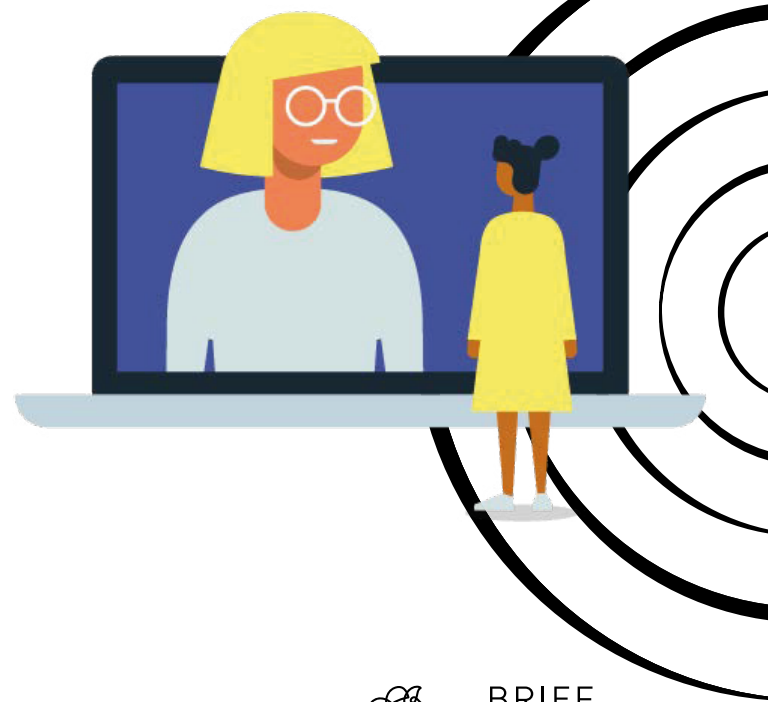

BRIEF  
THERAPY  
CENTER

# Programación de sesiones en vivo

## Clases en vivo



**Día**

---

Todos los Miércoles



**Hora**

---

10:00 am de Palo Alto California



**Duración**

---

1 Hora



**Plataforma**

---

Zoom

(Haga la adaptación a su región geográfica y huso horario)

(24 horas antes estará disponible el link en la plataforma)



## Sesiones cara a cara con Karin Schlanger

Estas sesiones son para plantear dudas sobre los contenidos revisados durante el módulo y principalmente para exponer casos clínicos reales que estén llevando en ese momento en el momento de la clase y para los que necesitan apoyo para maniobrar.



**Día**

---

Viernes



**Hora**

---

10:00 am de Palo Alto California



**Duración**

---

1 Hora



**Plataforma**

---

Zoom

(Se llevan a cabo una vez por módulo)

(Haga la adaptación a su región geográfica y huso horario)

(24 horas antes estará disponible el link en la plataforma)



BRIEF  
THERAPY  
CENTER

# Cronograma de sesiones

## Módulo 1

Historia y antecedentes conceptuales de la terapia breve del BTC

Sesión	Fecha	Tema	Ponente
1	12 octubre	<ul style="list-style-type: none"> <li>· Presentación del Diplomado por Coordinadora Karin Schlanger.</li> <li>· El Origen de los conceptos cibernéticos en las Conferencias de Macy .</li> </ul>	Pedro Vargas
2	19 octubre	El trabajo de investigación sobre las paradojas de la comunicación de Bateson.	Pedro Vargas
3	26 octubre	La Teoría de la comunicación Humana.	Pedro Vargas
4	2 octubre	<b>Cara a cara con Karin Schlanger</b>	<b>Karin Schlanger</b>

## Módulo 2

El modelo de resolución de problemas del BTC

Sesión	Fecha	Tema	Ponente
---	31 octubre	<b>Semana de recuperación para el módulo 1</b>	<b>No Hay clase</b>
5	02 noviembre	Premisas teóricas del modelo de terapia breve de resolución de problemas	Ignacia Pérez-Botto
6	09 noviembre	La aplicación del pensamiento sistémico en la entrevista inicial	Margarita Irazusta
7	16 noviembre	La postura del cliente	Gloria Díaz
8	23 noviembre	Diseño de intervenciones en el modelo de resolución de problemas	Karin Schlanger
---	30 noviembre	<b>Semana de recuperación para el módulo 2</b>	<b>No Hay clase</b>
9	07 diciembre	Capacidad de maniobra en la resolución de problemas	Gloria Díaz
10	14 diciembre	El uso de la resistencia en Terapia Breve	Pedro Vargas
11	21 diciembre	Planificación del caso y qué evitar en la consulta	Karin Schlanger
---	08 enero	<b>Semana de recuperación para el módulo 2 parte 2</b>	<b>No Hay clase</b>
12	15 enero	¿Por qué se interviene todo el tiempo en terapia breve?	Clara Solís
13	22 enero	El margen de error del modelo de resolución de problemas	Clara Solís
14	01 febrero	Comunicación multinivel y estrategias hipnóticas	Pedro Vargas
15	15 febrero	El arte de la reestructuración	Margarita Irazusta
---	22 febrero	<b>Semana de recuperación para el módulo 2 parte 2</b>	<b>No Hay clase</b>
16	03 marzo	<b>Cara a cara con Karin Schlanger</b>	<b>Karin Schlanger</b>



BRIEF  
THERAPY  
CENTER



# Cronograma de sesiones

## Módulo 3

Aplicaciones del modelo de resolución de problemas en distintos contextos de interacción

Sesión	Fecha	Tema	Ponente
17	8 marzo	El trabajo con los sistemas escolares	Gloria Díaz
18	15 marzo	Problem solving creativo para Artistas y Profesionales de Alto Rendimiento	Gisela Pi
19/20	22 y 24 marzo	El trabajo con los trastornos de la alimentación	Paula Hernández y Diana Guelar
21	29 marzo	El trabajo con sistemas organizacionales	Ángeles Ruíz
---	05 abril	Semana de recuperación Módulo 3 (pascuas)	No Hay clase
22	12 abril	El trabajo con poblaciones marginadas	Clara Solís
<b>23</b>	<b>14 abril</b>	<b>Cara a cara con Karin Schlanger</b>	<b>Karin Schlanger</b>
24	19 abril	Terapia de pareja ¿necesitamos a ambos?	Margarita Irazusta
25	26 abril	Aplicaciones al campo de la mediación	Carmina Gilmore
26	03 mayo	Aplicaciones en sistemas psiquiátricos	Laura Serrat
<b>27</b>	<b>12 mayo</b>	<b>Cierre del diplomado</b>	<b>Karin Schlanger y cols.</b>
---	24 mayo	Semana final de recuperación Módulo 3	No Hay clase
---	31 mayo	Semana final definitiva	No Hay clase



BRIEF  
THERAPY  
CENTER

# CUERPO DOCENTE



Karin Schlanger, MFT  
DIRECTORA, BRIEF THERAPY CENTER



Clara Solis, Psych  
BRIEF THERAPY CENTER MÉXICO



Gloria Díaz, MFT  
BRIEF THERAPY CENTER USA



Pedro Vargas Ávalos, Mtro.  
BRIEF THERAPY CENTER MÉXICO



Margarita Irazusta, Lic.  
BRIEF THERAPY CENTER PARAGUAY



Iganacia Pérez-Botto MFT,  
BRIEF THERAPY CENTER USA



Diana Guelar, Lic.  
DOCENTE INVITADO



Paula Hernandez, Lic.  
DOCENTE INVITADO



María Ángeles Ruiz,  
DOCENTE INVITADO



Carmina Gillmore, Mediadora  
DOCENTE INVITADA



Laura Serrat, Psic.  
DOCENTE INVITADA



Gisela Pi, PhD  
DOCENTE INVITADA



# COORDINACIÓN Y DIRECCIÓN

**Académica: Karin Schlanger, MFT**  
kschlanger@brieftherapycenter.org

**Margarita Irazusta**  
mirazusta@brieftherapycenter.org

## REQUISITOS

- Título/Diploma/Grado académico en áreas afines a la salud, educación y organizaciones.
- Si aún eres estudiante, historial académico con al menos el 80% de créditos.
- Identificación
- Curriculum Vitae
- Carta compromiso

## INVERSIÓN

	INSCRIPCIÓN	MATRÍCULA	TOTAL
LATINO AMERICA Y MÉXICO	\$700 USD	\$400 USD	\$1100 USD
EUROPA Y ESTADOS UNIDOS	\$1000 USD	\$700 USD	\$1700 USD

## PAGO A PLAZOS

El pago de la INSCRIPCIÓN debe ser hecho antes del  
**10 de Octubre 2022.**



BRIEF  
THERAPY  
CENTER

# ¿OPCIONES DE DESCUENTOS?

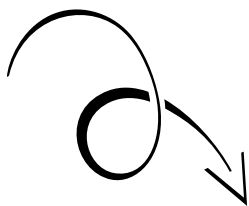

Daremos descuentos de 10% a grupos de 3 o más personas que se anoten juntos.

## Además

10% hasta el 29 de Julio  
5% hasta el 30 de Agosto

¿Y después?

## Técnico en Terapia Breve de Resolución de Problemas

- 40h de Supervisiones avanzadas en grupo
  - 3 Casos Históricos del BTC del MRI
  - 5h de Supervisiones individuales con Karin (horario a convenir)
  - 20h de trabajo autónomo guiado
- Preparación y transcripción de casos
  - Lectura de bibliografía
  - Comentarios de texto

Recibe el certificado de: " Técnico en Terapia Breve de Resolución de problemas de Palo Alto"



BRIEF  
THERAPY  
CENTER